

おまとめやお借換えなどお使いみち自由な

# Collect

フリーローンコレクト

あなたの気になっていること、  
コレクトがお役に  
立てるかもしれません



夢をかなえるパートナー

城北信用金庫

Johoku  
Shinkin



趣味・娯楽



相続事業承継サポート

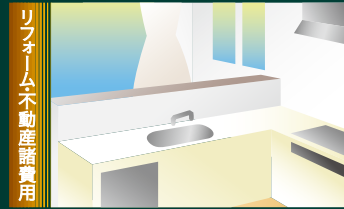

リフォーム不動産諸費用



のりもの

## 今お使いのリボ払いカードローンを フリーローンコレクトで見直してみませんか？

**お借入れ 50万円**  
利率14.0% 毎月10,000円  
(リボルビング払い)  
ご返済期間 6年4ヵ月

**カードローン  
でお借入れの場合**

利息総額  
**25万4,720円**

元金  
**50万円**

**合計 75万4,720円**

*collect*  
フリーローンコレクト

でお借換えをした場合

**お借入れ 50万円**  
利率10.8% 月額12,802円  
ご返済期間 4年

**お支払利息の総額を  
約14万円(▲55%)  
軽減できます。**

利息総額  
**11万7,964円**

元金  
**50万円**

**合計 61万7,964円**

※金利・お借入金額・ご返済期間を一般的に計算した例であり、実際のお借入れとは異なる場合がございます。



(証書貸付)

| <b>ご融資金額</b>     | 最大 <b>1,000万円</b> まで 10万円以上1,000万円以内(1万円単位)  |  |       |           |                |            |                |            |                 |            |
|------------------|--|--|-------|-----------|----------------|------------|----------------|------------|-----------------|------------|
| <b>お使いみち</b>     | <b>自由</b> ※ただし、事業性資金は除きます。   |  |       |           |                |            |                |            |                 |            |
| <b>ご融資利率</b>     | <p><b>年利3.5%～13.5%</b><br/>固定金利(保証料含む)</p> <p>※ご融資利率は審査により決めさせていただきます。</p>   | <table border="1" style="width: 100%; border-collapse: collapse;"> <thead> <tr> <th>お申込金額</th> <th>ご融資利率(年利)</th> </tr> </thead> <tbody> <tr> <td>10万円以上 300万円以内</td> <td>3.5%～13.5%</td> </tr> <tr> <td>300万円超 500万円以内</td> <td>3.5%～10.8%</td> </tr> <tr> <td>500万円超1,000万円以内</td> <td>3.5%～ 8.8%</td> </tr> </tbody> </table> | お申込金額 | ご融資利率(年利) | 10万円以上 300万円以内 | 3.5%～13.5% | 300万円超 500万円以内 | 3.5%～10.8% | 500万円超1,000万円以内 | 3.5%～ 8.8% |
| お申込金額            | ご融資利率(年利)  |  |       |           |                |            |                |            |                 |            |
| 10万円以上 300万円以内   | 3.5%～13.5%   |  |       |           |                |            |                |            |                 |            |
| 300万円超 500万円以内   | 3.5%～10.8%   |  |       |           |                |            |                |            |                 |            |
| 500万円超1,000万円以内  | 3.5%～ 8.8%   |  |       |           |                |            |                |            |                 |            |
| <b>ご利用いただける方</b> | <ul style="list-style-type: none"> <li>●お申込み時年齢が満20歳以上、完済時満76歳未満の方</li> <li>●安定継続した収入が見込まれる方(年収に関係なくパート・アルバイト・年金受給者の方もお申込みいただけます)</li> <li>●当金庫営業地域内にお住まいまたはお勤めの方</li> <li>●保証会社(オリックス・クレジット株式会社)の保証が受けられる方</li> </ul>                                 |  |       |           |                |            |                |            |                 |            |
| <b>ご融資期間</b>     | 6ヵ月以上10年以内(1ヵ月単位)  |  |       |           |                |            |                |            |                 |            |
| <b>ご返済方法</b>     | <ul style="list-style-type: none"> <li>●毎月元利均等返済 ※お申込金額の50%以内につきましては、ボーナス併用返済もご利用いただけます。</li> <li>●毎月6日(休業日の場合は翌営業日)のご返済となります。</li> </ul>  |  |       |           |                |            |                |            |                 |            |
| <b>担保・保証人</b>    | 不要   |  |       |           |                |            |                |            |                 |            |
| <b>保証会社</b>      | オリックス・クレジット株式会社  |  |       |           |                |            |                |            |                 |            |
| <b>その他</b>       | <ul style="list-style-type: none"> <li>●当金庫および保証会社の審査の結果によっては、ご希望に沿えない場合がありますので、あらかじめご了承ください。</li> <li>●詳しくは窓口または営業担当者までお問い合わせください。</li> <li>●商品概要説明書を用意しております。</li> <li>●本お申込みを含め、当金庫でのお借入金額が700万円を超える場合は、当金庫会員(出資金1万円以上)になっていただく必要がございます。</li> </ul> |  |       |           |                |            |                |            |                 |            |

# お手続きカンタン

※振込指定・資金使途証明は不要です。

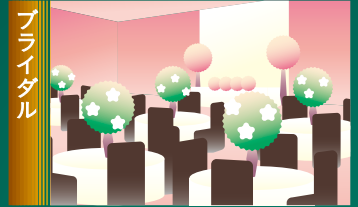
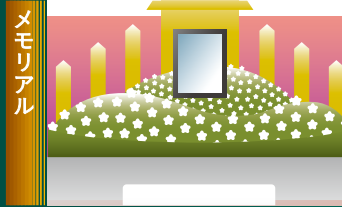
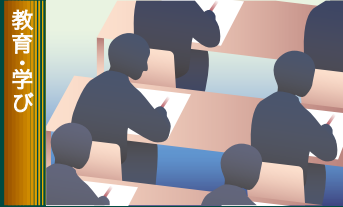

ローンのおまとめやお借換えにもご利用いただけます。

複数ローンをお借入れの場合

|               | A銀行     | B銀行     | C銀行     |
|---------------|---------|---------|---------|
| ローン残高         | 150万円   | 100万円   | 50万円    |
| お借入利率<br>(年利) | 7.0%    | 12.3%   | 14.6%   |
| 残存期間          | 5年      | 5年      | 5年      |
| ご返済日          | 毎月25日   | 毎月15日   | 毎月10日   |
| 毎月のご返済額       | 29,701円 | 22,396円 | 11,790円 |

返済日をまとめて、  
ローンの返済額を軽減させたい！

ローン残高 合計**300**万円  
残存期間 **5**年  
毎月のご返済額 合計**63,887**円

毎月のご返済が大変

*collect* でお借換えをした場合  
フリーローンコレクト

毎月のご返済の目安

- ご融資金額 300万円(ボーナス併用なし)
- ご融資利率 年利6.8%

| ご融資期間(回数) | 毎月のご返済額 |
|-----------|---------|
| 10年(120回) | 34,524円 |
| 7年(84回)   | 44,985円 |
| 5年(60回)   | 59,120円 |
| 3年(36回)   | 92,357円 |

ご融資金額 **300**万円  
ご融資期間 **10**年  
ご融資利率 年利**6.8**%

毎月のご返済額  
**34,524**円

毎月のご返済額が  
約3万円軽減できます。

※上記金額はあくまでも試算であり、審査の結果によりご返済額・ご融資利率等が変更になる場合があります。

お申込み受付方法

ご来店型

店頭  
窓口



平日 9:00~15:00

お申込み → 審査結果のご連絡 → ご契約 → ご利用開始

電話・FAXからも仮審査のお申込みができます。

電話



**0120-010-907** 平日9:00~17:00

※お電話で仮審査のお申込みを受付けいたします。

FAX



**0120-063-050**

※裏面の仮審査申込書をご利用ください。

インター  
ネット



城北 コレクト



お申込み → 審査結果のご連絡 → ご契約 → ご利用開始

※当金庫のホームページへアクセスしてください。インターネットでお申込みを受付けいたします。

WEB完結型



城北 コレクト



WEB完結でさらに便利になりました！

借入お申込み → 審査結果のご連絡 → 必要書類アップロード → 契約同意 → ご利用開始

ご利用開始

ご融資金額をご指定口座(ご返済用預金口座)へ入金いたします。※当金庫にご返済用預金口座がない場合は口座開設のお手続きが必要となります。



フリーローン コレクト 仮審査申込書(兼 保証委託申込書)

城北信用金庫 御中  
オリックス・クレジット株式会社 御中

お客さま専用  
受付FAX番号  
(24時間受付)

0120-063-050

お申込みの際の注意事項 1.この仮審査申込書でお申込みは「仮申込」であり、保証会社の審査により「仮承認」となった場合、審査結果をご連絡した後、仮承認日を含め2か月以内に別途正式なお申込みおよび契約手続(以下「本申込」という。)が必要となります。2.「仮審査申込書」の記載内容に不備がある場合、お電話でお伺いいたしますが、ご連絡がつかない場合は審査が開始されませんのでご注意ください。3.仮審査が承認となった場合、承認となった金額、借入利率等、融資条件については本申込前十分に確認してください。また、保証会社の保証が受けられない場合等、ご希望に沿えない場合もございますので、あらかじめご了承ください。4.仮申込の内容と本申込の内容ならびに確認資料の内容が相違している場合や、その他相当な事由がある場合は、ご連絡した審査結果にかかわらずご希望に沿えない場合もございますのでご了承ください。5.審査内容につきましては、お答えできかねますのでご了承ください。6.この仮審査申込書および確認資料等は、審査結果にかかわらずご返却いたしかねますのでご了承ください。

申込日 年 月 日

お申込経緯 1.金庫職員 2.金庫職員よりの電話 3.店頭窓口 4.ダイレクトメール 5.新聞折込チラシ 6.自宅ポストのチラシ 7.ATMコーナーのチラシ 8.インターネット経由 9.職域 10.知人の紹介 11.その他( )

①お申込みの内容(お借換えの場合、現在のお借入状況をお知らせください)

お申込金額 万円 希望ご返済回数 回 お借入希望日 月 日 ご返済方式 1.元利均等毎月返済 2.元利均等毎月返済(ボーナス併用返済)  
※お申込金額の前に¥マークを記入してください。

資金用途 1.趣味・娯楽 2.旅行 3.自動車購入・整備 4.教育資金 5.冠婚葬祭 6.借換え 7.物品購入 8.その他( )

| お取引希望店    |         | お借入先 |  | 金額 | 金利 |
|-----------|---------|------|--|----|----|
| 支店<br>営業部 | お借換えの場合 |      |  | 万円 | %  |
|           |         |      |  | 万円 | %  |
|           |         |      |  | 万円 | %  |

②お申込みご本人について

(フリガナ) お名前 性別 生年月日 昭和・平成 年 月 日  
ご自宅電話番号 - -  
携帯電話番号 - -

(フリガナ) ご住所 〒 - - 居住形態 1.自己持家 2.ご家族持家 3.社宅官舎・寮 4.公営住宅 5.借家・アパート 6.賃貸マンション

居住年数 年 月 月 ご家族 1.未婚・親と同居 2.未婚・親と別居 3.既婚単身赴任 4.既婚(子供人数: ) 名) 審査結果のご連絡先 1.携帯電話 2.ご自宅 3.お勤め先 時頃

③お申込者(ご本人)のご勤務先

(フリガナ) 会社名 (フリガナ) 所在地 〒 - -  
所属部署 勤務先電話番号 - -

(フリガナ) 出向元会社名 雇用形態 1.正社員 2.経営者 3.嘱託 4.アルバイト・パート 5.契約社員 6.派遣社員  
役職 1.代表・社長 2.役員・執行役員 3.管理職 4.その他役職 5.一般職

業種 1.農林水産業・鉱業 2.建設 3.製造・加工(メーカー) 4.電力・ガス 5.交通運輸 6.販売(卸売・小売) 7.飲食 8.その他金融 9.銀行 10.生・損保 11.不動産 12.サービス 13.医療関係 14.公務員 15.その他( )  
収入形態 1.固定給 2.歩合給 3.事業 4.年金 5.その他( ) 勤続年数 年 月 前年度年収 税込 万円 世帯年収 万円

④金融機関ご利用状況

| ご預金    |      |      | お借入残高     |           |       |    |
|--------|------|------|-----------|-----------|-------|----|
| ご利用先   | 定期預金 | 普通預金 | お借入先      | 住宅(有担)ローン | 無担保借入 |    |
| 城北信用金庫 | 万円   | 万円   | 城北信用金庫    | 件 万円      | 件 万円  | 万円 |
| 他金融機関  | 万円   | 万円   | 他金融機関     | 件 万円      | 件 万円  | 万円 |
| 郵便局    | 万円   | 万円   | クレジット・信販等 | 件 万円      | 件 万円  | 万円 |

私は、城北信用金庫(以下「金庫」という。)ならびにオリックス・クレジット株式会社(以下「保証会社」という。)また金庫と保証会社を一括して「金庫等」という。)に標記ローン取引ならびに保証委託の仮審査申込みを下記条項を同意の上で行い、借入金額等の条件については、金庫等へ提出する金銭消費貸借契約兼保証委託契約書によって確定し、その条項に従います。

●個人情報の取扱いに関する同意事項

- 金庫等が加盟する信用情報機関(以下「加盟先機関」という。)および同機関と提携する信用情報機関(以下「提携先機関」という。)に私の個人情報が登録されている場合には、金庫等が当該個人情報の提供を受け、返済又は支払い能力を調査する目的のみに使用すること。
- 金庫等が私に係る本申込みに基づく個人情報(本人を特定する情報(氏名、生年月日、電話番号および運転免許等の記号番号等)、ならびに申込日および申込商品種別等情報、以下「申込情報」という。)を、加盟先機関に提供すること。
- 加盟先機関が当該申込情報を第4項で定める期間登録し、加盟先機関の加盟会員および提携先機関の加盟会員に提供すること。なお、加盟先機関および提携先機関の加盟会員は、当該申込情報を返済又は支払能力を調査する目的のみに使用します。
- 金庫等が加盟する信用情報機関は以下の通りです。  
(金庫等が加盟する信用情報機関)(KSC、JICC)  
全国銀行個人信用情報センター TEL03-3214-5020(https://www.zenginkyo.or.jp/pcic/) 株式会社日本信用情報機構 TEL0570-055-955(https://www.jicc.co.jp)  
(保証会社が加盟する信用情報機関)(JICC、CIC)  
株式会社日本信用情報機構 TEL0570-055-955(https://www.jicc.co.jp)  
株式会社シー・アイ・シー TEL0120-810-414(https://www.cic.co.jp)
- 私は、保証会社が個人関連情報取扱事業者から提供を受けた以下の個人関連情報、個人データとして取得し、与信及び与信後の管理のために利用することに同意します。  
・電話接続状況履歴(全国の固定電話及び携帯電話の接続状況調査の履歴で、調査年月日、電話接続状況、転移先電話番号が含まれています。)
- 本契約が不成立の場合でも、その理由の如何を問わず、本契約に係る申込みをした事実に関する個人情報が一定期間利用されること。
- 私の個人情報に関する開示請求または当該情報に誤りがある場合の訂正・削除の申立ては、第4項に記載の信用情報機関に連絡することにより行うこと。各信用情報機関の加盟資格、加盟会員企業名等の詳細については、各機関のホームページをご覧ください。
- 私が本契約に必要な記載・申告事項(本契約に当たり私が記載または申告すべき事項)の記載・申告を希望しない場合および本条項の内容の全部または一部を承認できない場合、金庫等が本契約をお断りすることがあること。

登録情報および登録期間

| 登録情報           | KSC                 | JICC       | CIC              |
|----------------|---------------------|------------|------------------|
| 本契約に係る申込みをした事実 | 金庫が照会した日から1年を超えない期間 | 照会日から6ヶ月以内 | 保証会社が照会した日から6ヶ月間 |

※JICCは貸金業法に基づく指定信用情報機関、CICは割賦販売法および貸金業法に基づく指定信用情報機関となります。  
5.前項に記載する3機関は、相互に提携しています。

金融機関使用欄

|    |  |
|----|--|
| 店番 |  |
|----|--|

| 在籍確認 | 確認日時 | 年 月 日 (午前・午後 時 分)         | 検印 | 係印 | 融資事務集中G | 精査検印 | 書類審査 | 営業店 | 検印 | 印鑑照合 | 担当者 |
|------|------|---------------------------|----|----|---------|------|------|-----|----|------|-----|
|      | 確認方法 | 1.電話 2.訪問 3.面識あり 4.その他( ) |    |    |         |      |      |     |    |      |     |