

城北さくら便り

Vol. **27**

S A K U R A D A Y O R I

2018年1月
新春号

地元再発見シリーズ
深川・豊洲界隈の旅



お客さま参加コーナー
さわやかシニアライフ
夏休み子供日帰りバス旅行
思い出旅行記

貸切 明治座
特別公演のご案内



城北信金協賛イベントの紹介

EVENT

当金庫が協賛する城北エリアの地域イベントをご紹介します!

赤羽馬鹿祭り

毎年4月に開催される「赤羽馬鹿祭り」は、北区赤羽を舞台に、区内外から大勢の人でにぎわいます。4月のエイプリルフールにちなんで地元商店街の人たちにより開催されるようになりました。名物のパレードでは、赤羽支店職員と、入庫1・2年目の女性職員が毎年参加をし、地域と一体となりながらお祭りを盛り上げています。



北区花火会

2012年から毎年10月、荒川河川敷で開催される花火イベントです。6回目となる2017年は、8千発近くの花火を打ち上げ、関連イベントも含め、多くの方にご来場いただきました。北区の新しい秋の風物詩として、幅広い世代の方に親しまれています。



東京・赤羽ハーフマラソン

1月に荒川河川敷で行われるマラソン大会です。種目はハーフ（公認）の他、10km/3km/2km/2km親子ランの5つがあります。大会当日は、当金庫職員も多数参加をし、1万人を超えるランナーがゴールを目指して河川敷を駆け抜けます。

(第9回：2018年1月21日(日)開催予定)



城北さくら便り

Vol. 27

S A K U R A D A Y O R I

2018年1月 新春号

CONTENTS

城北信金協賛イベントの紹介	3	思い出旅行記	
地元再発見シリーズ 深川・豊洲界隈の旅	4	初夏の会津と越後探訪記	10
マネーアドバイザーからのメッセージ	7	夏休み子供日帰りバス旅行	11
さわやかシニアライフ【ご趣味拝見】		シニア向けライフサポート/ 2018年お誕生日プレゼント	12
革細工で切り絵づくり		会員ご優待制度のご利用について	13
質感と温かみあふれる作品が魅力!	8	貸切・明治座特別公演のご案内	14
さわやかシニアライフ【お仕事拝見】			
おいしさを作り続けて70年!			
しなやかに進化する家族の物語	9		



粋すくでいなせで気風がいい、 江戸情緒を堪能できる町、深川

はじまりは埋め立てから

江東区という埋め立て地帯をイメージする方も少なくないでしょう。この地域は、戦国時代までは東京湾に注ぐ川や小島が点在する低湿地帯でした。ここを慶長年間（1596年〜1615年）に大阪から移住してきた深川八郎右衛門らが埋め立て、新田開発を行い深川村を造りました。ブルドーザーなどの建設機械類がなく人海戦術に頼るしかなかったこの時代、工事



「名所江戸百景 深川八まん山ひらき」安政四（1857）年初代歌川広重画 国立国会図書館蔵

で多くの労働者が命を落としたことを考えると、深川というこの町の名前を大事にする地元の人々の心意気を感じられます。

「粋」という言葉の発祥地

その後、徳川三代将軍家光の時代から富岡八幡宮の門前町として発展した深川は、江戸庶民の暮らしを支える拠点として繁栄してきます。やがて遊興街が生まれ、この新興の地に「宵越しの銭は持たぬ」という江戸っ子の気質「心意気」が育まれていきます。

「粋」とは、江戸時代に生まれた日本の美意識、ある種の生き様であり、深川で人気を誇った芸者集団について表現する為に使われ始めたと言われています。深川が江戸の辰巳

(たつみ) Ⅱ 異(東南)の方角にあったことから、当地の芸者は「辰巳芸者」と呼ばれたそう。また、土地柄、人情に厚い「粋」な職人を相手にしていたことや、薄化粧で身なりも地味、そして当時男物だった羽織を引つ掛け座敷に上がり男っぽい喋りをしていたことから、「羽織芸者」とも呼ばれたそうです。芸は売っても色は売らない心意気! 辰巳芸者のそんな「粋」でいなせな振舞いから深川気質が生まれました。

江戸三大祭りの一つ「深川八幡祭り」で知られる富岡八幡宮へお参りの帰りにちよつと町並み散策! 今回は都市開発計画によって大きく変貌を遂げた街・江東区の深川・豊洲界隈エリアをご案内いたします。

【参考文献】
「東京の地名が分かる事典 鈴木理生」(編著) 日本実業出版社

地元再発見 シリーズ 深川・豊洲 界隈の旅

江戸から広がる水辺の街で橋めぐり。 未来へ羽ばたく地域ブランドを発見！

八幡さまのお膝元の深川、開発めざましい豊洲。縦横無尽に架かる橋を渡れば、江戸の面影がそこかしこに。意外な地域ブランドも発見しました。



ろ 手作りの看板が目を引く肉のたかさご。戦後から佃に店を構え、今や全国区の知名度を誇る。

ローストビーフは
柔らかくてジューシー！



手作りの「ごちそう」を世界へ 佃で愛され続ける精肉店

東京オリンピック・パラリンピック開催を2年後に控え、東京は今、大きな変化を遂げています。2020年は、城北信用金庫も「深川支店」のリニューアルを予定し、また、豊洲新市場の開場に合わせ「築地市場支店」も「豊洲支店」として新装オープンする予定です。ますます目が離せない下町臨海エリアですが、そもそも深川から豊洲にかけての1帯は、江戸時代から今日に至るまで、湿地帯を開拓し、東京湾を埋め立てながらめまぐるしく発展してきた町なのです。というわけで今回は、縦横に架かる橋を渡りながら、江戸情緒を残す深川エリア、そして開発めざましい豊洲を訪ねます。まずやってきたのは、深川のお隣、

月島・佃。清澄通り沿いにある「肉のたかさご」は、この地に店を構えて70年という「佃の顔」ともいえる精肉店です。「長く愛される秘訣は、地元の人たちと仲良くすること。高層マンションがたくさん建って住む人も増えたけど、佃には人情味あふれる下町の良さが残っています。下町と都会がうまく融合した住みやすい街だと思いますね」

そう話すのは、会長の藤田有宏さん。これまでに名物のやき豚やローストビーフ、ロイヤルメンチといった人気商品を開発し、世界に通用するブランドに育て上げてきました。「毎朝、おいしくなあれ！と唱えながら作っているんですよ」試食させてもらったやき豚とローストビーフのおいしさを噛みしめつ



い 深川の氏神様、富岡八幡宮の毎夏の例祭「深川八幡祭り」は、「水掛け祭り」として有名。



は ワインについて優しく語る上野浩輔さん。深川ワイナリー：江東区古石場 1-4-10 高島ビル 1F ☎ 03-5809-8058

つ、先へ進むことにします。

住宅地に出現した 人と人を結ぶワイナリー

佃島と越中島を結ぶ「相生橋」を渡り、やってきたのは下町の静かな住宅地・古石場。清澄通りを脇道に入ると、木材で覆われた一軒のお店が現れました。その名も「深川ワイナリー」。2016年にオープンした、都内に3軒しかない都市型ワイナリーの1つです。フレッシュなワインが1杯100円から試飲できるとあって、近所の人や散歩途中の人が「一杯ちようだい」とふらり立ち寄っていきます。

「うちで作っているのは1〜2カ月から半年熟成させた早飲みタイプのワインです。冬と春は南半球から、夏と秋は山形、長野、山梨などからぶどうを仕入れ、瓶詰めまですべて手作業で行っています。酸化防止剤は極力少なくして、香りを大切にしているのが特徴です」と醸造責任者の上野浩輔さん。終始笑顔で語る様子からワイナリーへかける愛情と情熱が伝わってきます。「深川には、古い街並の中に新しいカフェや美術館などがあって、人の流れが感じられるのが魅力です。この辺りは人懐っこい人が多いんですよ。これからも地域の人に愛されるワイナリーとして、町と一緒に盛り上がっていききたいですね」



に 平久川に架かる「鶴歩橋」。親柱飾りには鶴のレリーフ。



ほ 「平久橋」。鋼材を三角に組んで荷重に耐えるトラス橋。



へ 橋長約39mと小さいながらもアーチが立派な「白妙橋」。

と 汐見運河に架かる「鷗橋」。カモメの絵がかわいらしい。



ち 枝川と豊洲の間に架かる「朝風橋」。豊洲運河の先は佃島。



り 豊洲で廃線跡を発見！春海橋と並走する「春海鉄道橋」。



その土地の性質や作り手の思いを知れば知るほど、ワインはさらに味わい深くなっていくのでした。**いくつもの橋を渡りながら江戸の歴史を垣間見る**

富岡八幡宮をお参りしたあととは、木場方面に向かって歩きます。見えてくるのは、平久川に架かる「鶴歩橋」。江戸時代、私財を投げうってこの辺りの土地を埋め立て、開発した名主・平野甚四郎の俳号「鶴歩」にちなんで名付けられました。

南下してすぐに見えてくるのが「平久橋」。青緑の混ざった灰色のような渋い塗装は「深川鼠」と呼ばれる色で、色名は粋ときつぷの良さを売りにしていた深川芸者（辰巳芸者）の間で流行ったことに由来する

のだとか。幕府により贅沢を禁止する奢侈禁止令がたびたび出された江戸では、鼠色は「粋な色」として重用されていたのです。橋のたもとには、江戸時代の津波警告の碑と東京大空襲の遭難者を供養する戦災殉難者供養塔がひっそりと立ち、悲惨な歴史を今に伝えていました。

原っぱから高層ビル群へ 大変貌を遂げる街・豊洲

アーチ型が印象的な「白妙橋」を過ぎ、カモメの絵が特徴の「鷗橋」を渡って枝川へ。豊洲運河に架かる「朝風橋」を越えれば、豊洲の高層ビル群が見えてきます。都会的でモダンなイメージが強い豊洲ですが、昔の住所は江東区深川豊洲町、実はれっきとした富岡八幡宮の氏子区域

です。
「今でこそタワーマンションや高層ビルが建ち並んでいるけど、僕らが子どもの頃は原っぱが広がっていたね。材木置き場や丸太の筏いかだなんかあって、遊び場には困らなかったよ。

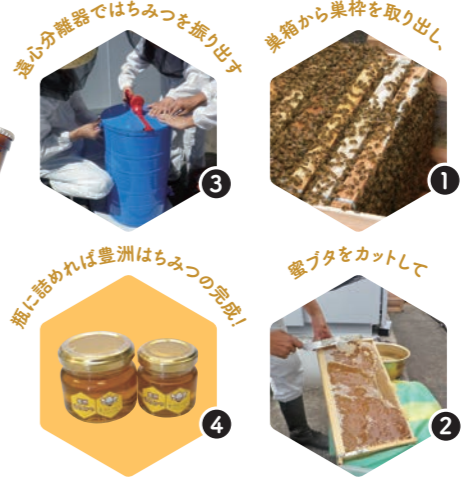

ぬ 渡辺哲三さん(手前右)と豊洲はちみつプロジェクトの皆さん。「豊洲蜂蜜エール」も販売中!【問い合わせ】 ☎ 03・3532・5231 (豊洲商友会)

それが昭和63年に有楽町線が来てから開発がどんどん進んで。今では住む街としても働く街としてもこんなにバランスのいい街はないんじゃないの? 今も昔も変わらないのは、橋を渡らないと豊洲には行けないってことだね」

そう話すのは、生まれも育ちも豊洲だという豊洲商友会理事長の渡辺哲三さんです。

街路樹生まれ、ビル育ち 豊洲のはちみつが新名物に

2014年には、「豊洲に名物を」と渡辺さんをはじめとする豊洲商友会の有志が集まり、「豊洲はちみつプロジェクト」を発足しました。豊洲のど真ん中のビルの屋上で養蜂を始めたのです。

「サクラ、ツツジ、サルズベリなど、豊洲の街に植えられた街路樹や花壇に咲く花の蜜からできたはちみつです。1年目は25キロほどしか採れなかったのが、4年目の今年は100キロも採れました」

巣箱の様子をひと目見ようと、さつそくビルの屋上に案内してもらいます。ところが……。「実は女王蜂がミツバチを連れてど

こかへ逃げちゃってね。本当は1箱に15000〜18000匹のセイヨウミツバチがいるんだけど、はちみつをたくさん採り過ぎちゃったから(笑)」

養蜂の世界ではよくあることのようにですが、落ち込んではいられませぬ。「また新しい蜂でイチからやり直します。2018年の目標は120キロ! これから5年、10年、20年とかけて豊洲ブランドを作り上げていきたいですね」

ミツバチが蜜を集めるための花を花壇に植えるなど、景観作りにも一役買っている豊洲はちみつプロジェクト。豊洲の未来を見据えた取り組みに今後も注目です。

橋をめぐるながら、意外な名物を発見した今回の旅。帰り際には、フェンス越しに「豊洲大橋」



が見えました。2020年を目前に、街はどのような姿に変貌していくのでしょうか。明るい未来への架け橋となつて欲しいと願いつつ、水辺の街を後にします。



る 豊洲と晴海を結ぶ「豊洲大橋」。環状2号線として重要な役割を担うことになるが開通時期は未定となっている。

Photo:Masaki Iwabuchi Text:Mayumi Akiyama

お客さまに信頼される パートナーを目指して

こんにちは! マネーアドバイザーです。

マネーアドバイザーが誕生して3年、現在女性5名で活動しています。入庫8年目の菊池さんにご自身のことや仕事への想いをお話いただきました。

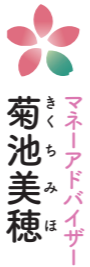

マネーアドバイザー 菊池美穂



常に最前線で、お客さまとともに日々成長したいと思っています

家族

夫と息子・娘の4人家族です。双子を授かり、はや3歳になりました。子供たちの成長は早く、出来なかったことが出来るようになって、とても嬉しく思います。時に厳しく叱ってしまうときもありますが、家族との時間は私にとってかけがえのないものです。

仕事

マネーアドバイザーとして営業店のお客さまの場所を訪問しています。お客さまの夢や目標を叶えるお手伝いをさせていただくなかで、お金に関する考えを安心し

てお話いただけるよう、いつも笑顔でいることをモットーにしています。初めはご挨拶のみだったお客さまが、訪問の回数を重ねていくうちに私の名前を覚えてくださったり、将来の夢や悩みを打ち明けてくださる瞬間を嬉しく思います。お客さまの幸せに寄り添えるよう、これからも一生懸命頑張ります。

一期一会

お客さまは「人生の大先輩」です。子育てのことをはじめ、仕事から離れたプライベートのことまでお客さまからアドバイスをいただきます。日々のお話を通じて、人生において大切なことをいつも教えていただいていると感じています。私にとってお客さまとの出会いは最も大切なもので、その一つひとつが私の成長につながっています。お会いできたことに感謝し、そのご縁を大切にこれからも未永いお付き合いをさせていただきます。

チームワーク



マネーアドバイザーは私を含めて5名おります。私たちはチームワークを大切に、全員で力を合わせてお客さまのお役に立てるよう全力で仕事に取り組んでいます。月に2回必ずミーティングを行い、意見を交換したり、常に新しい情報を取り入れるための勉強会を実施し、お客さまにより素敵なご提案が出来るよう、情報共有を行っています。どのようなことでもお気軽にご相談ください。

おいしさを作り続けて70年! しなやかに進化する家族の物語

中央支店 お取引先 藤田有宏 様 (肉のたかさご株式会社)

お仕事拝見!



▲右から会長の藤田有宏さん、女将の喜美代さん、社長の博子さん、専務の知明さん。明るい笑顔が繁盛の源。

月島・佃の清澄通り沿いに店を構え、豪快でインパクトのある看板がひと際目を引く「肉のたかさご」。名物のやき豚やローストビーフなどを求めて、近隣からはもちろん、遠方からもお客さまがひっきりなしにやってきました。「本当においしいものを一生懸命作って、笑顔でお客さまを迎える。当たり前のことを地道に積み重ねてきたからこそ、現在の繁盛があるのです」

そう話すのは会長の藤田有宏さん。昭和22（1947）年に父が創業した肉のたかさごを、妻の喜美代さんと二人三脚で大きくし、さまざまなヒット商品を生み出してきました。

「伝統を頑なに守り続けるのとは違います。研究を重ね、試行錯誤しながら新商品を開発し、時代の好みに合わせて味を変化させています。コンセプトは「おいしさの喜びをチリバメル」。一人でも多くのお客さまに喜んでもらうため、もっとおいしくするにはどうすればいいか常に考えているのです」



▲▲客足が絶えない店内。人気のやき豚やローストビーフ、ロイヤルメンチなどの定番商品に加え、従業員のアイデアから生まれた新商品が並ぶ。



5年前には事業承継を成功させ、四姉妹の三女・博子さんが三代目社長に就任。夫で専務の知明さんと共に新しい時代を築こうと奮闘しています。

「幼い頃から両親が仲良くイキイキと働く姿を見てきたので、自分も家業を継いで両親のように夫婦で力を合わせて頑張りたいと思っていました」と博子さん。全くの異業種から婿入りした知明さんは、これまで感覚に頼っていた部分を数値化することで情報を共有できるようにし、従業員の意見を聞く時間を作ってモチベーションアップを図るなど、意識改革を徹底しました。「専務はアイデアマン。数字に強くて

人のやる気を引き出すのがうまい」と有宏さんが褒めれば、「それができるのも会長と女将さんが築いてきた土台のおかげ」（知明さん）、「会長はおいしいものを作る天才」（博子さん）と褒め返す。家族の息もぴったりです。

これからの目標をたずねると、「目指すは世界！ 世界に通用する商品をもっと多くの人に食べてもらいたいです」と博子さん。これからも得意不得意を補い合い、家族一丸となって肉のたかさごを盛り上げていきます。

藤田有宏さん(肉のたかさご株式会社)

【住所】東京都中央区佃2-2-1-6
【電話番号】03-3531-4529

革細工で切り絵づくり 質感と温かみあふれる作品が魅力!

綾瀬北支店 お取引先 宇都木良治 様

ご趣味拝見!

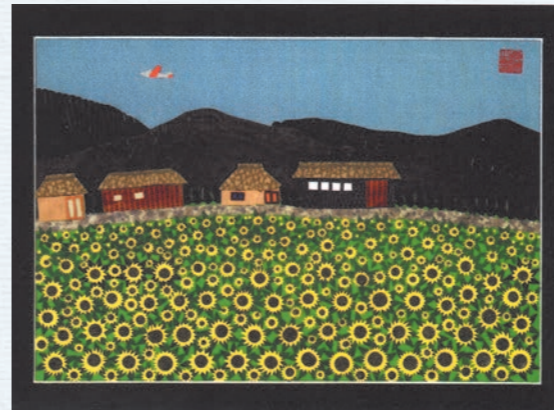

▲1輪ずつ丁寧に革をちりばめて作った作品「ひまわり」。本ページタイトル右のひまわりもパーツのひとつ。

バッグや靴、ベルトに洋服と、人々を魅了してやまない革製品。人類と皮革の歴史をたどると200万年前の旧石器時代にまでさかのぼり、文明の発展と共に技術も創意工夫されてきました。50代でハンドバッグメーカーに再就職したことで革と出会い、高級革の端切れを用いて「革細工きりえ作家」として活動されているのが宇都木良治さんです。

「オーストリッチやダイヤモンドパイソン、リザードなど高級な革の端切れが捨てられるのを見て、これを何かに使えないかなと思ったのがきっかけです」

バッグの製作過程で捨てられる様々

な※エキゾチックレザーを見せていただく、色や風合いがそれぞれ異なり、その重厚さに魅了されたのも不思議ではありません。「端切れを細かく切って、切り絵のようにちりばめた田園風景を仕事仲間に見せたら、『もっと作ってみれば』と想定外に好評だったので、それからというものの勤めの傍ら少しずつ作っていくようになりました。マニュアルはないのであれこれ手探りでやるしかなくてずいぶん戸惑いました」

ご自宅には大小様々な作品があちらこちらに飾られています。宇都木さんの作品は、どことなく懐かしい日本の風景や和をモチーフにしたものが多く、優しいお人柄が作品に出ているように感じられます。

一作品にかかる制作期間は大ききにもよりますが、平均1カ月から3カ月ほどだそうです。一見、紙のちぎりが絵かパッチワークのようですが、間近で見ると革独特のデコボコした重厚感や立体感が映し出され、紙や布とは明らかに異なる風合いが作品に生かされています。これまでの16年間で400点近い作品を作り上げました。草加市で



▲生まれも育ちも東京の宇都木さん。下絵を描いたトレーシングペーパーの上に革を置き、おさえながら「革切り包丁」で慎重にカット。細かい作業を何度も繰り返して作る。

絵画展を開催したおり、地元の新聞にも取り上げられたほどで、多くの人がその精巧な作品に驚嘆されたそうです。毎年出す年賀状にも宇都木さんらしいこだわりがあり、送る相手を思い浮かべながら一枚毎に同じ干支でも異なる絵柄を丁寧に張り付け、オリジナル年賀状を作り上げていくそうです。

「誰が見ても癒されるような作品を作りたいですね。時間がたっぷりある今だからこそ、マイペースで作っていいと思います」

宇都木良治さん
【お住まい】足立区綾瀬6丁目



白玉の湯華鳳ご宿泊と
会津の歴史を巡る月岡温泉二日間の旅

初夏の会津と 越後探訪記

長い間中華料理店を営み、五年前に引退しました。仕事一筋でのんびり休むことなどなかったため、こうして二人で旅行に出かけられることに幸せを感じています。城北さんの

旅行に参加するのは二回目、私達は宴会が楽しみで参加しています。
会津の歴史を知る

今回の旅行で最初に訪れた会津藩



▲手とり足とりお世話をしてくださるので、バス移動も楽しく感じ2日間はあっという間でした。

校日新館は、NHK大河ドラマ『八重の桜』を観ていた影響か、会津ならではの土地柄から来る厳しさや武士道を肌と感じました。大きな園内には復元された施設があり、タイムスリップしたような感覚になりました。白虎隊の眠る飯盛山のふもとでいただいた山菜釜飯がとて

も美味しかったですね。その後、見学した会津武家屋敷の中には、水車を使った精米所があり、今から二〇〇年ほど前に白河藩で使用されていた精米所を移築復元したものだそうで、今も水の重力だけで回っており驚きました。ゆっくり回る水車のガツタン、ゴットンという音に心が休まりましたね。

田園に広がる月岡温泉と魚のアメ横・寺泊

月岡温泉の「華鳳」は歴史ある旅館だそう、部屋から見えた庭園の広さにまず驚かされました。夜の宴会はもちろん盛り上がりましたよ。私達は人前でカラオケをすることはありませんが、楽しく歌う人たちを見て一緒に盛り上がるんです。楽しい時間はあっという間で、終わって

しまうのが名残惜しいくらい。でもそれでは営業さんが大変ですよ(笑)。寺泊の市場では、水揚げされたばかりのシャケをお土産に四本も買ってしまいました。お友達と娘に分けたのですが大好評でしたよ。バスの車内販売で喜多方ラーメンもついつい買ってしまいました。私達は根っからの麺好きなんです。旅行に出かけると、財布の紐が緩んでしましますが、これが楽しみでもあるのですよ。

身体が元気なうちは二人でこれからも旅行に出かけたいです。城北さんの旅行は、営業さんが色々気を遣ってくださるので本当に安心して出かけられますから、次回もよろしくお祈りしますね。楽しみにしています。



川口支店 お取引先
栗原 輝夫 様
栗原 初江 様

夏休み 子供日帰り バス旅行

南八潮支店 お取引先
工藤京子 様

また、「こもればの森イバライド」では、世界にひとつだけの個性あふれるオリジナルキャンドル作りに挑戦。園内では小動物と触れ合うこともでき、「モルモットがぬいぐるみみたいにモフモフして気持ちよかった」とうれしそう。

「周りも子ども連れなので大人は随分と気楽でいられます。子どもたちが行きたいと言ったらまたお願いしますね」と笑顔いっぱいのお工藤さんファミリーでした。

▶「来年も体験型の旅行に参加したいです」



科学と自然を 同時に満喫!



緑豊かな自然に囲まれる茨城県つくば市には、子どもだけでなく大人の探究心もくすぐる施設や公園が点在しています。ご家族ご親戚総勢7名で旅行に参加された工藤さんに楽しく過ごした一日についてお話をいただきました。

“つくばエキスポセンター”で間近にロケットを見学後、目玉のプラネタリウムへ。暗闇に映し出される満天の星空を楽しみながら解説の声に癒され、なんと家族全員が「気持ち良すぎてつい寝てしまったんです(笑)」。ここで子どもたちの興味を誘ったのは、実際に宇宙で食べられている“宇宙食”! 風変わりな“たこ焼き”は、パッケージの紐を引き抜くと温まる仕掛けになっていて、「思っていたよりも美味しかった!」と大喜び。

大井川鉄道SL 日帰りの旅



高速道路の渋滞に巻き込まれ、一行を乗せたバスは大井川鉄道の出発時間に間に合うよう旅程を変更し、急ぎ新金谷駅を目指しました。

なんとか間に合い、SL列車の出発時間を待っていると、あっという間に鉄道ファンで駅はうめつくされ、本田さんも「その人の数にビックリしました!」とのこと。蒸気機関車の客車は昭和初期に製造された当時のまま。

少々お尻が痛い木の座席に丸い白熱灯、そして扇風機なども残ってい

◀風光明媚な景色を見渡しながらのお弁当の味はまた格別!!

てレトロ感たっぷりな車内は、お孫さんだけでなく本田さんにも物珍しく映ったそうです。

「車内では、乗務員さんがハーモニカを演奏したり、車窓からの見どころなどを案内してくれたり私たちを楽しませてくれました」

一行は静岡市内にある登呂遺跡も見学。復元された竪穴式住居に入ったり、火おこし体験に挑戦したりと、弥生時代に少しだけタイムスリップ。

「金庫の方たちがあれこれ趣向を凝らして楽しませてくれたお陰で孫たちも大喜び」

大自然と歴史とのふれあいは、貴重な体験になったようです。



会員ご優待制度のご利用について

ご利用の際には同封の「会員カード」をご用意いただき、必ずはじめに「城北年金友の会会員」である旨、お申し出ください。ご利用される制度によってご優待内容が異なりますので、詳細につきましてはご優待先へ直接お電話にてご確認のうえ、ご利用ください。各施設ご利用の詳細につきましては、同封の「会員カード」台紙裏面をご確認ください。

*お客さまのご希望に沿えない場合もございます。また、他の特典、ご優待との併用は出来ませんので、あらかじめご了承ください。

観劇のご優待割引

明治座

☎03-3666-6666

明治座チケットセンター (10:00~17:00)



割引

2018年4月以降の公演のS席通常料金をご優待割引させていただきます。対象公演・ご予約開始日等の詳細は明治座チケットセンターまでお問い合わせください。

お食事のご優待割引

ホテル椿山荘東京

☎03-3943-5489

予約センター (年中無休9:00~20:00)



特典 下記施設に限り飲食代を**10%割引**

- ▶料亭「錦水」 ▶メインバー「ル・マーキー」
- ▶石焼料理「木春堂」 ▶イタリア料理「イル・テアトロ」
- ▶日本料理「みゆぎ」 ▶カジュアルダイニング「ザ・ビストロ」

*ご予約受付後のキャンセル・変更はお受けできませんので、あらかじめご了承ください。

レストラン香味屋 根岸本店

☎03-3873-2116

(11:30~22:00/ラストオーダー20:30)



特典 「メンチカツ」**10%割引**など

ご旅行のご優待割引

(株)JTBコーポレートセールス 虎ノ門第二事業部

☎03-5539-2827

☎岩下 (9:30~17:30)

対象 添乗員付きの国内旅行(エース)、海外旅行(ルック)

*「旅物語」は対象となりません。

割引 **各3%割引**

近畿日本ツーリスト(株)

ECC 営業本部 第1営業支店

☎03-6891-9301

☎佐藤 (9:15~18:00)

対象 添乗員付きの国内旅行(メイト)、海外旅行(ホリデイ)

*クラブツーリズムは対象となりません。

割引 **各3%割引**

(株)はとバス

☎03-3761-1100

予約センター (年中無休8:00~20:00)

対象 定期観光(コース番号A・B・C)、募集型企画旅行(コース番号R・H・P・W・F・N)

割引 **各5%割引**

※上記の情報は2018年1月現在のものです。

お買い物のご優待割引

松坂屋上野店

☎03-3832-1111 (代表)

「本館6Fサービスカウンター」において「城北年金友の会会員カード」のご呈示により「ご優待券(12枚綴り)」をお受け取りください。上野店以外ではご利用いただけませんので、あらかじめご了承ください。

割引

ご優待券1枚で、1回のお支払いにつき、お買い上げ金額合計1,000円(税込)以上の場合に限り**5%割引**(一部除外品あり)

ご入会金のご優待割引

よみうりカルチャー (読売・日本テレビ文化センター)

☎03-3642-4301 (月~金【祝日除く】9:30~17:30)

お近くのセンターの連絡先をご案内いたします。

割引

入会金 **5,400円を2,700円(税込)に割引**(65才以上の方は入会金がかかりません)

ご鑑賞のご優待割引

池袋演芸場

☎03-3971-4545(12/29~12/31を除く、12:00~20:30)

割引

一般入場料 **通常2,500円を2,000円(税込)に割引**

遺言にご興味をお持ちの方へ

相続・資産承継・日々の生活など…「相続が争族とならないように…」
円満な相続をお望みのお客さまへ“幸せな未来”をお届けするトータルサポートサービスです。

「相続で苦勞はさせたくないし…」

「遺言書はどう作ればよいのかしら?」

将来ご家族が困らないように…

公正証書遺言作成 支援サービス



遺言執行者紹介 サービス



お気軽にお近くの店舗までお問い合わせください。
相続関連業務、不動産の有効活用、お客さまのニーズに合わせて
専門スタッフがお手伝いいたします。

2018年 お誕生日プレゼント

「城北年金友の会」会員のみなさまへ
感謝の気持ちを込めて
お誕生日にお届けいたします。

男性用 保冷温トートバッグ

【製品の特徴】

- * 2リットルペットボトルが6本入る大容量
- * ショッピングはもちろん、レジャーに便利



▶内側はアルミ蒸着加工で保冷温効果が持続

女性用 折りたたみ傘

【製品の特徴】

- * 便利な収納袋付き
- * 雨に濡れると上品な桜の模様が浮かび上がるおしゃれな傘

素材：ポリエステル、鉄
重量：約240g(袋含む)
サイズ：約24cm(長さ)×10cm(幅)
色：ブラック



▶撥水状態で桜柄が浮かび上がる(柄拡大)

城北年金友の会 会員様

特別ご優待

貸切
明治座
特別公演

1971年から走り出して47年



五木ひろし

劇場公演
5,000回
突破!

坂本冬美を迎えて
お贈りする
特別なひととき...

第一部
松竹新喜劇十八番より 紺屋と高尾
〔口演〕一竜斎貞丈
〔脚本〕平戸敬二
〔補綴・演出〕浅香哲哉
〔監修〕渋谷天外

第二部
ビッグショー
〔構成・演出〕松園明

演目紹介

松竹新喜劇十八番より
紺屋と高尾

〔口演〕一竜斎貞丈
〔脚本〕平戸敬二
〔補綴・演出〕浅香哲哉
〔監修〕渋谷天外

▼あらすじ
大坂から江戸へ、兄弟子二人と観音講でやってきた紺屋職人の久造（五木ひろし）。
「江戸へ来たからには、花の吉原へ行こう」という兄弟子たちに誘われるまま行った吉原で、この世のものとは思えない高尾太夫（坂本冬美）の美しさに見はれてしまう。
大坂に帰ってきた久造だが、高尾が恋しいあまりに仕事を手につかず、食事ものを通らず、とうとう寝込む始末。
しかし親方から、どんなに位の高い花魁でもお金を積み重ねると言われた久造は、寝る間を惜しんでお金を貯める決心をする。
そしてついに念願の高尾と再会した久造だったが...



観覧日 平成30年3月6日(火)

店舗名は五十音順です。●印が店舗割当てです。

店舗名	昼の部	夜の部	店舗名	昼の部	夜の部	店舗名	昼の部	夜の部
ア 青戸支店		●	キ 北浦和支店	●		ニ 日本橋支店		●
赤塚支店	●		北新宿支店		●	ハ 花畑支店	●	
赤羽支店	●		コ 越谷支店	●		ヒ 東浅草支店		●
赤羽西口支店		●	駒込支店		●	東池袋支店	●	
浅草橋支店		●	志村支店	●		東尾久支店		●
朝日町支店	●		十条支店		●	東川口支店	●	
足立支店		●	白鳥支店		●	東越谷支店	●	
吾嬬町支店		●	新田支店	●		東十条支店		●
綾瀬北支店		●	巣鴨支店		●	東草加支店	●	
綾瀬南支店		●	墨田支店		●	東戸田支店	●	
イ 入谷舎人支店	●		セ 清門町支店	●		一ツ家支店		●
ウ 上野支店		●	ソ 草加支店		●	フ 深川支店		●
浮間支店		●	草加新田支店	●		ヘ 平和台支店	●	
梅島支店		●	太田窪支店	●		ホ 堀切支店		●
オ 王子営業部		●	台東支店		●	本店営業部		●
大岡山支店	●		高砂支店	●		マ 前川支店	●	
大宮支店	●		中央支店		●	町屋支店		●
尾久駅前支店		●	築地市場支店		●	松伏支店	●	
尾久中央支店		●	動坂支店		●	ミ 南千住支店		●
落合支店	●		常盤台支店	●		南八潮支店		●
カ 梶原支店		●	戸田支店	●		鞆新堀支店	●	
葛飾支店		●	長崎支店	●		みのり台支店	●	
上板橋支店	●		ニ 西新井支店		●	宮城支店	●	
上石神井支店	●		西新井本町支店		●	ヤ 八潮支店	●	
蒲生支店	●		西堀支店	●		谷塚支店	●	
川口支店	●		日暮里駅前支店		●	谷原支店	●	
神田支店		●	日暮里中央支店		●	ヨ 吉川支店	●	
						ワ 蕨支店	●	

より多くのお客さまにお楽しみいただくため、上記のとおり、お取引店舗ごとに昼の部・夜の部を指定させていただきます。あらかじめご了承ください。

キトリ ✂

貸切 明治座特別公演 【参加申込書】

お申込日:平成 30 年 月 日

お取引店舗:

お名前	ご住所	お電話番号	性別	年齢	会員	ご希望階数
			男・女			1階・2階
			男・女			1階・2階

(友の会会員の方は、会員欄に○印をご記入ください。)

※観劇料金は明治座観劇券と引き換えになります。

※ご記入いただきました個人情報は、今回の公演に関する照会にのみ利用させていただきます。

※なお、申込人数が各店の募集予定人数を超過した場合は、抽選とさせていただきますのであらかじめご了承ください。

◆観覧日 平成30年3月6日(火)

◆開演時間 昼の部【開場】9時30分／【開演】10時45分
夜の部【開場】15時30分／【開演】16時00分

観劇料金 お食事付き	1階	2階
友の会会員 お一人様	¥11,000	¥10,000
(一般) お一人様	¥12,500	¥11,500

*お座席は全席指定、抽選にて決めさせていただきます。

*お食事時間につきましては、別途ご案内申し上げます。

◆受付期間

平成30年1月17日(水)より
1月26日(金)まで

観劇をご希望の会員様は、お取引店舗にお申し込みください。

なお、申込人数が各店の募集予定人数を超過した場合は、

【抽選】とさせていただきますのであらかじめご了承ください。

*申込書は左ページをご覧ください。

現在、当金庫では、 ATMでのキャッシュカード振込の 一部利用制限を させていただきます。

対象となるお客さま

(以下の条件を満たすお客さまが対象となります)

70歳以上

のお客さま

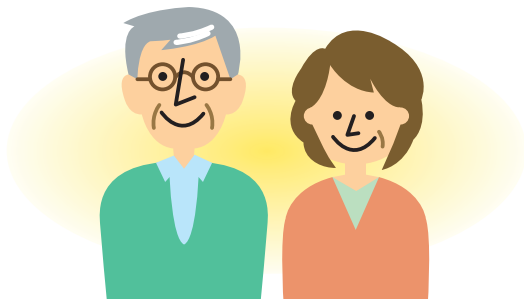

過去3年以上

ATMでのキャッシュカードによる
振込を行っていないお客さま



振り込め詐欺や還付金詐欺などから
お客さまの大切なご預金をお守りするため

キャッシュカードによるATMの振込限度額を

0円

に設定させていただきます。

キャッシュカードによるATMでのお振込ができなくなります。
なお、キャッシュカードによる「お預け入れ」や「お引き出し」は、従来通りご利用いただけます。

ATMで継続的にキャッシュカードによる お振込ができるようにする手続きについて

ご利用制限の解除を希望されるお客さまは、平日の営業時間内（午前9時～午後3時）に当金庫窓口まで
キャッシュカード・通帳・お届け印鑑・ご本人を確認できる書類をご持参のうえ、お申し出ください。



夢をかなえるパートナー

城北信用金庫

Johoku
Shinkin